

# その他

## パスワード再発行

- 次の場合は、オンラインまたはお取引店店頭にてパスワード再発行手続きが必要となります。
  1. 「部店コード」「口座番号」「ログイン(仮)パスワード」を記載した「ご案内」等を紛失された場合
  2. 「ログインパスワード」「取引パスワード」を連続して『6回』間違えてロックが掛かってしまった場合
  3. 「ログインパスワード」「取引パスワード」を失念された場合
- パスワード再発行はオンラインまたはお取引店店頭にてお申込みください。新しい(仮)パスワードをご郵送いたします。
  - ・オンラインでのお申込み  
ログインパスワードと取引パスワードの双方が再発行されます。
  - ・お取引店店頭でのお申込み  
ログインパスワードと取引パスワードの双方、あるいはログインパスワードのみの再発行が可能です。



取引パスワードのみの再発行は行えません。取引パスワードのみのロック・失念による再発行手続き中も新しいパスワードがお手元に届くまでオンライントレードにはログインいただけませんのであらかじめご了承ください。



新しいパスワードはご登録住所宛に簡易書留にてお届けいたします。ご登録住所に変更がある場合、転送されませんので、お取引店店頭にて住所変更及びパスワード再発行のお手続きを行ってください。

1

### 画面遷移

ログイン画面下部「パスワード再発行はこちらからお申込みください。」の「詳細はこちら」をクリックしてください。



九州FG証券

九州FG証券オンライントレード  
ログイン

「部店コード」、「口座番号」、「ログインパスワード」を入力して「ログイン」ボタンを押してください。  
!パスワードの誤操作が続くとロックがかかります。  
!パスワード保存機能の使用は推奨しておりません、都度手入力をお願いします。

部店コード	<input type="text" value="部店コード"/>	<input type="button" value="🔍"/>
口座番号	<input type="text" value="口座番号"/>	<input type="button" value="🔍"/>
ログインパスワード	<input type="text" value="ログインパスワード"/> <input type="checkbox"/> パスワードを表示する	<input type="button" value="🔍"/>

- ① ログインできない場合はこちらをご確認ください。 [詳細はこちら](#)
- ① パスワード再発行はこちらからお申込みください。 [詳細はこちら](#)
- ① オンライントレードの操作マニュアルはこちらをご確認ください。 [詳細はこちら](#)
- ① 九州FG証券口座振替サービスについてはこちらをご確認ください。 [詳細はこちら](#)

「詳細はこちら」をクリックしてください。

ログイン >

## パスワード再発行 登録の「部店コード」「口座番号」「お名前」「ご生年月日」「お電話番号」「郵便番号」を入力し、「申込」ボタンをクリックしてください。

### パスワード再発行（郵送）申込 -入力-

1 2

郵送によるログインパスワードおよび取引パスワードの再発行申込を承ります。  
全ての項目をご入力の上、「申込」ボタンを押してください。

- ① 新しいパスワードはご登録住所宛に簡易書留にてお届けいたします。ご登録住所に変更がある場合、転送されませんので、お取引店店頭にて住所変更及びパスワード再発行のお手続きを行ってください。
- ② 法人のお客さまは、本画面での再発行申込をご利用になれません。お取引店店頭にてパスワード再発行のお手続きを行ってください。
- ③ ※印は、必須の入力項目です。
- ④ お名前は全角カタカナ、それ以外の項目は半角英数字でご入力ください。

部店コード※	①	<input type="text"/>
口座番号※	②	<input type="text"/>
お名前（全角カナ）※	③	<input type="text"/>
ご生年月日※	④	年は西暦で入力してください。 年 <input type="text"/> 年 <input type="text"/> 月 <input type="text"/> 月 <input type="text"/> 日 <input type="text"/> 日 例) 1980年10月7日
お電話番号（半角数字）※	⑤	<input type="text"/> - <input type="text"/> - <input type="text"/>
郵便番号※	⑥	<input type="text"/> - <input type="text"/> 例) 100-0004

- ① 再発行した新しいパスワードは、ご登録住所宛に簡易書留にて2~4営業日でお届けいたします。
- ② 再発行お申込み後~簡易書留をお受取りになるまで、オンライントレードを利用することはできませんので、あらかじめご了承ください。
- ③ 再発行手続中にオンライントレードを操作されますと、取引が制限されることがあります。新しいパスワードがお手元に届くまで、操作されませんようお願いいたします。



新しいパスワードはご登録住所宛にて簡易書留にてお届けいたします。必ず期限内にお受取りください。郵便物をお受取りいただかず、お客さまの所在不明の場合、お取引を制限させていただく場合がございます。

①部店コード  
半角数字で入力してください。

②口座番号  
半角数字で入力してください。

③お名前(全角カナ)  
全角カタカナで入力してください。

④ご生年月日  
半角数字で入力してください。

⑤お電話番号(半角数字)  
半角数字で入力してください。

⑥郵便番号  
半角数字で入力してください。

①~⑥の入力が終わりましたら、⑦「申込」ボタンをクリックしてください。

### パスワード再発行（郵送）申込 -受付-

1 2

郵送によるログインパスワードおよび取引パスワードの再発行申込を受け付けました。  
2~4営業日でご登録住所宛にて簡易書留にてお届けいたします。  
再発行手続中にオンライントレードを操作されますと、取引が制限されることがあります。新しいパスワードがお手元に届くまで、操作されませんようお願いいたします。



再発行手続中にオンライントレードを操作されますと、取引が制限されることがあります。新しいパスワードがお手元に届くまで操作されませんようお願いいたします。

# お気に入りメニュー登録

1

## 画面遷移

画面左下の「お気に入りメニュー」をクリックしてください。

2020/09/30

買付可能額	47,245,019円	出金可能額	47,245,019円
-------	-------------	-------	-------------

余力を確認 >

### トップ

ご利用いただき、ありがとうございます。  
前回ログイン日時は2020/09/25 15:45:18でした。

画面上部の「出金可能額」はインターネットから出金指示可能な金額を表示しています。

### よく使われるメニュー

お預り資産	国内株式買い	国内株式売り
株式注文照会・訂正・取消	国内投資信託買い	国内投資信託売り

お客様へのご連絡：未読2件

メッセージ一覧へ >

発行日時	件名
------	----

画面左下の「お気に入りメニュー」をクリックしてください。



- ・お気に入りメニューは登録可能な画面の左下に常に表示します。お気に入りメニューをクリックすると登録済のメニューが表示され、そこから選択した画面に直接遷移できます。
- ・お気に入りメニューへの登録は最大18件です。

## 2

## 登録方法1 「お気に入りメニュー」から登録します。

### お気に入りメニュー

×閉じる

お気に入りのメニューをご登録いただけます。

現在、登録されているお気に入りメニューはありません。

#### <お気に入りメニューの登録方法>

画面タイトルの右のボタン  をクリックすると、お気に入りメニューに登録されます。

また、メニューの並び替えやお気に入り銘柄などのご登録は、「お気に入りメニューを編集」より可能です。

✎ 編集

「編集」ボタンをクリックしてください。

### お気に入りメニュー -編集-

×閉じる

- ① 画面タイトルの右ボタン  をクリックすると、お気に入りメニューに登録されます。
- ② お気に入りメニューは、削除・並び替えができます。

#### 削除・並び替え

登録されているお気に入りメニューはありません。

リセット

#### 電子交付サービスなどの追加

電子交付サービス (取引報告書等) 

追加

「追加」ボタンをクリックしてください。

← 戻る

確定 (お気に入りメニューへ) →

#### Web ページからのメッセージ



「確定」ボタンを押すまでは、追加は確定されません。

このページにこれ以上メッセージの作成を許可しない

OK



「OK」ボタンをクリックしてください。

### お気に入りメニュー -編集-

×閉じる

- ① 画面タイトルの右ボタン  をクリックすると、お気に入りメニューに登録されます。
- ② お気に入りメニューは、削除・並び替えができます。

#### 削除・並び替え

  電子交付サービス (取引報告書等) 

リセット

#### 電子交付サービスなどの追加

電子交付サービス (取引報告書等) 

追加

← 戻る

確定 (お気に入りメニューへ) →

追加した内容を確認し、「確定」ボタンをクリックしてください。

### 3

## 登録方法2 「お気に入り登録ボタン」をクリックすることにより登録します。

国内投資信託 投信注文  
投信買付

1 2 3 4

検索対象  ネット取扱  NISA対象

ファンド名 (全角)

委託会社

分配金取扱  決算回数

商品分類 対象資産  為替ヘッジ   
対象地域

検索 >

お気に入り登録したい画面を開き、「お気に入り登録」ボタンをクリックしてください。

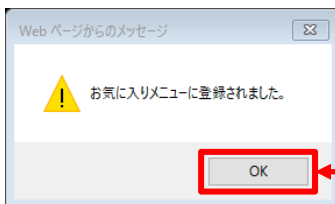

「OK」ボタンをクリックしてください。

# お気に入りメニュー削除

1

## 画面遷移

画面左下の「お気に入りメニュー」をクリックしてください。



画面左下の「お気に入りメニュー」をクリックしてください。

お気に入りメニュー

× 閉じる

電子交付サービス (取引報告書等) 国内投信買注文銘柄検索

✳ 編集

「編集」ボタンをクリックしてください。

2

## 削除

「お気に入りメニュー」から対象メニューを削除します。

お気に入りメニュー -編集-

× 閉じる

- 画面タイトルの右ボタン をクリックすると、お気に入りメニューに登録されます。
- お気に入りメニューは、削除・並び替えができます。

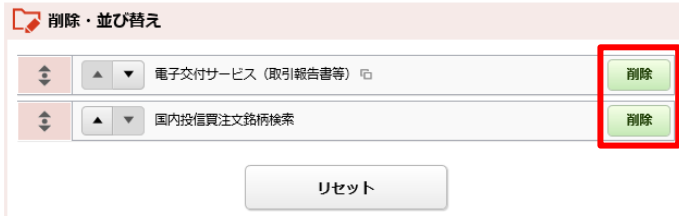

「削除」ボタンをクリックしてください。

戻る

確定 (お気に入りメニューへ)

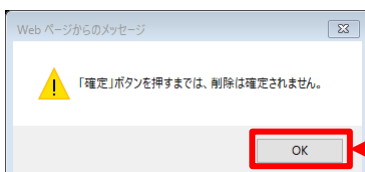

「OK」ボタンをクリックしてください。

- ① 画面タイトルの右ボタン  をクリックすると、お気に入りメニューに登録されます。
- ② お気に入りメニューは、削除・並び替えができます。

**削除・並び替え**

↑ ↓ ← → 電子交付サービス (取引報告書等)  削除

リセット

**電子交付サービスなどの追加**

電子交付サービス (取引報告書等)  + 追加

← 戻る 確定 (お気に入りメニューへ) →

削除した内容を確認し、「確定」ボタンをクリックしてください。